การตรวจสภาพฝายและแนวทางแก้ไขปรับปรุงเพื่อเพิ่มประสิทธิภาพฝาย ในพื้นที่จังหวัดเชียงราย

รหัสฝายที่ : WCR130300203

ชื่อฝาย : - ชื่อลำน้ำ : ห้วยโป่ง ลำน้ำสาขาของ : ประเภทลำน้ำ : ลำห้วย วันที่สำรวจ : 3 ก.พ. 65

หมู่บ้าน : หมู่ที่ 2 ทุ่งคำ ตำบล : หล่ายงาว อำเภอ : เวียงแก่น จังหวัด : เชียงราย

ก่อสร้าง เมื่อปี พ.ศ. : 2526 อายุฝาย : 38 หน่วยงานรับผิดชอบ : ไม่ทราบ ใช้แบบมาตราฐาน : ไม่ทราบ

พิกัดฝาย			
X(UTM)	654024	Y(UTM)	2220663

ลักษณะทั่วไป

ประเภทของสันฝาย : ฝายไหลตกตรง ความสูงชัน : 2.50 เมตร ความกว้างสัน : 20.00 เมตร

ประตูระบายน้ำ : มี ชนิดบานประตู : บานตรง ขนาด (กว้าง*สูง) : 2.00*1.00 จำนวน : 1 ชุด ชนิดเครื่องยกบาน : -

อาคารบังคับน้ำ : ไม่มี

ระบบส่งน้ำ : ไม่มี ลักษณะคลอง : - ขนาดก้นคลองกว้าง : - เมตร ความยาวประมาณ : - กิโลเมตรเมตร

ข้อมูลประวัติการซ่อม :

ปี พ.ศ.	รายการซ่อม	หน่วยงาน	หมายเหตุ

ผลการตรวจสอบสภาพฝาย

สภาพฝายของแต่ละองค์ประกอบ (Element)

1. ส่วนป้องกันเหนือน้ำ : ไม่มี — ตะกอนมีน้อย

2. ส่วนเหนือน้ำ : ☑ ดี ☐ ค่อนข้างดี ☐ ปานกลาง ☐ ทรุดโทรม — ตะกอนมีน้อย

3. ส่วนควบคุมน้ำ : ☐ ดี ☑ ค่อนข้างดี ☐ ปานกลาง ☐ ทรุดโทรม

4. ส่วนท้ายน้ำ : ☐ ดี ☑ ค่อนข้างดี ☐ ปานกลาง ☐ ทรุดโทรม — ตะกอนมีน้อย

5. ส่วนป้องกันท้ายน้ำ : ไม่มี — ตะกอนมีปานกลาง

6. ระบบส่งน้ำ : ไม่มี

พื้นที่รับน้ำของฝายและข้อมูลประกอบ

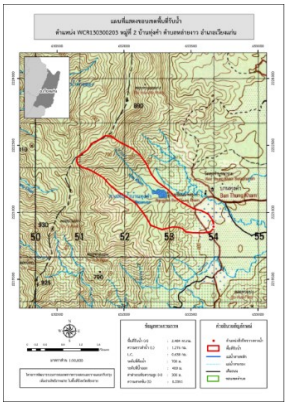

ข้อมูลพื้นที่รับน้ำของฝาย

A = 2.484 ตารางกิโลเมตร

L = 1.276 กิโลเมตร

LC = 0.638 กิโลเมตร

H = 300 เมตร

s = 0.235

c = 0.1

I = 120 มิลลิเมตร/ชั่วโมง

Return period = 20 ปี

อัตราการไหลสูงสุด = 8.286 ลบ.ม./วินาที

สภาพโดยรวมของฝายและแนวทางแก้ไขปรับปรุงเบื้องต้น

สภาพโดยรวมของฝาย

ส่วนเหนือน้ำ : มีรอยแตกร้าวเล็กน้อยโดยรวมปกติ ส่วนควบคุมน้ำ : มีการกัดเซาะ ทรุดตัว แตกร้าว และรั่วเล็กน้อย มีวัชพืช และต้นไม้ขึ้นกีดขวางทางน้ำน้อย ส่วนท้ายน้ำ : มีการกัดเซาะ ทรุดตัว และแตกร้าวเล็กน้อย มีวัชพืช และต้นไม้ขึ้นกีดขวางทางน้ำน้อย

แนวทางแก้ไขปรับปรุงเบื้องต้น

สภาพโดยรวมยังสามารถใช้งานได้ ควรวางมาตรการขุดลอกตามระยะเวลาที่เหมาะสม และกำจัดเศษกิ่งไม้ และสิ่งปฏิกูลก่อนถึงช่วงฤดูน้ำหลาก

หมายเหตุ ข้อมูลใช้เพื่อการศึกษาวางแผน ไม่สามารถใช้อ้างอิงทางกฎหมายและคดีความ