การตรวจสภาพฝายและแนวทางแก้ไขปรับปรุงเพื่อเพิ่มประสิทธิภาพฝาย ในพื้นที่จังหวัดเชียงราย

รหัสฝายที่ : WCR120200303

ชื่อฝาย : - ชื่อลำน้ำ : ร่องร้าง ลำน้ำสาขาของ : ห้วยแม่ต๋ำ/แม่น้ำอิง ประเภทลำน้ำ : ลำเหมือง วันที่สำรวจ : 17 เม.ย. 64

หมู่บ้าน : หมู่ที่ 3 สันเวียง ตำบล : แม่ต๋ำ อำเภอ : พญาเม็งราย จังหวัด : เชียงราย

ก่อสร้าง เมื่อปี พ.ศ. : 2530 อายุฝาย : 34 หน่วยงานรับผิดชอบ : ชาวบ้าน ก่อสร้างเองโดยใช้แรงงานชาวบ้าน ใช้งบของ :

พิกัดฝาย			
X(UTM)	629669	Y(UTM)	2208190

ลักษณะทั่วไป

ประเภทของสันฝาย : ฝายไหลตกตรง ความสูงชัน : 1.50 เมตร ความกว้างสัน : 8.00 เมตร

ประตูระบายน้ำ : ไม่มี ชนิดบานประตู : - ขนาด (กว้าง*สูง) : - จำนวน : - ชุด ชนิดเครื่องยกบาน : -

อาคารบังคับน้ำ : มี

ระบบส่งน้ำ : มี ลักษณะคลอง : คลองดิน ขนาดกันคลองกว้าง : 0.50 เมตร ความยาวประมาณ : 1.00 กิโลเมตรเมตร

ข้อมูลประวัติการซ่อม :

ปี พ.ศ.	รายการซ่อม	หน่วยงาน	หมายเหตุ

ผลการตรวจสอบสภาพฝาย

สภาพฝายของแต่ละองค์ประกอบ (Element)

1. ส่วนป้องกันเหนือน้ำ : ไม่มี — ตะกอนมีน้อย

2. ส่วนเหนือน้ำ : ไม่มี — ตะกอนมีน้อย

3. ส่วนควบคุมน้ำ : ☐ ดี ☑ ค่อนข้างดี ☐ ปานกลาง ☐ ทรุดโทรม

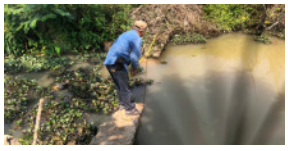

4. ส่วนท้ายน้ำ : ☐ ดี ☑ ค่อนข้างดี ☐ ปานกลาง ☐ ทรุดโทรม — ตะกอนมีน้อย

5. ส่วนป้องกันท้ายน้ำ : ☑ ดี ☐ ค่อนข้างดี ☐ ปานกลาง ☐ ทรุดโทรม — ตะกอนมีน้อย

6. ระบบส่งน้ำ : ไม่มี — ตะกอนมีน้อย

พื้นที่รับน้ำของฝายและข้อมูลประกอบ

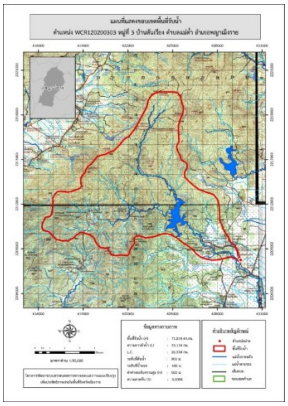

ข้อมูลพื้นที่รับน้ำของฝาย

A = 71.018 ตารางกิโลเมตร

L = 53.116 กิโลเมตร

LC = 26.558 กิโลเมตร

H = 500 เมตร

s = 0.009

Return period = 500 ปี

อัตราการไหลสูงสุด = 7.292 ลบ.ม./วินาที

สภาพโดยรวมของฝายและแนวทางแก้ไขปรับปรุงเบื้องต้น

สภาพโดยรวมของฝาย

ส่วนควบคุมน้ำ : มีการกัดเซาะ ทรุดตัว แตกร้าว และรั่วมาก มีรูโพรงน้อย และวัชพืชน้อย ส่วนท้ายน้ำ : มีการกัดเซาะ ทรุดตัว แตกร้าว มีรูโพรง รั่ว และเคลื่อนตัวน้อย มีวัชพืชขึ้นน้อย ระบบส่งน้ำ : สภาพปกติ มีวัชพืชขึ้นน้อย

แนวทางแก้ไขปรับปรุงเบื้องต้น

เนื่องจากสภาพฝายค่อนข้างเก่า แต่ยังพอใช้งานได้จนกว่าจะหมดสภาพ ไม่เหมาะแก่การซ่อมแซม ควรรื้อถอน และก่อสร้างใหม่ให้สามารถรองรับปริมาณน้ำหลากสูงสุดได้

หมายเหตุ ข้อมูลใช้เพื่อการศึกษาวางแผน ไม่สามารถใช้อ้างอิงทางกฎหมายและคดีความ