การตรวจสภาพฝายและแนวทางแก้ไขปรับปรุงเพื่อเพิ่มประสิทธิภาพฝาย ในพื้นที่จังหวัดเชียงราย

รหัสฝายที่ : WCR120100305

ชื่อฝาย : - ชื่อลำน้ำ : ห้วยสัก ลำน้ำสาขาของ : แม่เปา/แม่ต้าก/แม่น้ำอิง ประเภทลำน้ำ : ลำห้วย วันที่สำรวจ : 29 เม.ย. 64

หมู่บ้าน : หมู่ที่ 3 แม่เปา ตำบล : แม่เปา อำเภอ : พญาเม็งราย จังหวัด : เชียงราย

ก่อสร้าง เมื่อปี พ.ศ. : - อายุฝาย : มากกว่า30ปี หน่วยงานรับผิดชอบ : อบต.แม่เปา ใช้แบบมาตราฐาน : มข.27

พิกัดฝาย			
X(UTM)	616077	Y(UTM)	2202782

ลักษณะทั่วไป

ประเภทของสันฝาย : ฝายไหลตกตรง ความสูงสัน : 2.00 เมตร ความกว้างสัน : 20.00 เมตร

ประตูระบายน้ำ : มี ชนิดบานประตู : บานตรง ขนาด (กว้าง*สูง) : 1.80*2.00 จำนวน : 10 ชุด ชนิดเครื่องยกบาน : -

อาคารบังคับน้ำ : มี

ระบบส่งน้ำ : มี ลักษณะคลอง : คลองดิน ขนาดก้นคลองกว้าง : 2.00 เมตร ความยาวประมาณ : 3 กิโลเมตรเมตร

ข้อมูลประวัติการซ่อม :

ปี พ.ศ.	รายการซ่อม	หน่วยงาน	หมายเหตุ

ผลการตรวจสอบสภาพฝาย

สภาพฝายของแต่ละองค์ประกอบ (Element)

1. ส่วนป้องกันเหนือน้ำ : ไม่มี ตะกอนมีน้อย

2. ส่วนเหนือน้ำ : ไม่มี ตะกอนมีน้อย

3. ส่วนควบคุมน้ำ : ☑ ดี ☐ ค่อนข้างดี ☐ ปานกลาง ☐ ทรุดโทรม

4. ส่วนท้ายน้ำ : ☐ ดี ☑ ค่อนข้างดี ☐ ปานกลาง ☐ ทรุดโทรม ตะกอนมีน้อย

5. ส่วนป้องกันท้ายน้ำ : ไม่มี ตะกอนมีน้อย

6. ระบบส่งน้ำ : ☑ ดี ☐ ค่อนข้างดี ☐ ปานกลาง ☐ ทรุดโทรม ตะกอนมีน้อย

พื้นที่รับน้ำของฝายและข้อมูลประกอบ

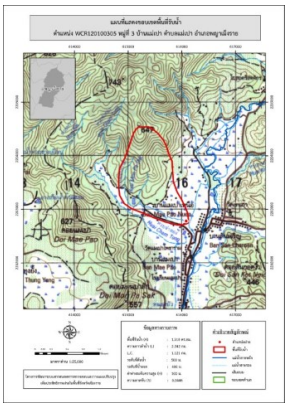

ข้อมูลพื้นที่รับน้ำของฝาย

A = 1.518 ตารางกิโลเมตร

L = 2.242 กิโลเมตร

LC = 1.121 กิโลเมตร

H = 100 เมตร

s = 0.045

c = 0.1

I = 65 มิลลิเมตร/ชั่วโมง

Return period = 20 ปี

อัตราการไหลสูงสุด = 2.742 ลบ.ม./วินาที

สภาพโดยรวมของฝายและแนวทางแก้ไขปรับปรุงเบื้องต้น

สภาพโดยรวมของฝาย

ส่วนควบคุมน้ำ : มีการกัดเซาะ แตกร้าว รั่ว และมีรูโพรงน้อย มีวัชพืชขึ้นน้อย ส่วนท้ายน้ำ : มีการกัดเซาะ และแตกร้าวน้อย มีวัชพืชขึ้นน้อย ระบบส่งน้ำ : มีการกัดเซาะน้อย มีวัชพืชขึ้นน้อย

แนวทางแก้ไขปรับปรุงเบื้องต้น

สภาพโดยรวมปกติยังพอใช้งานได้การซ่อมบริเวณที่รั่วทำได้ยากไม่คุ้มค่า ดังนั้นควรกำจัดวัชพืชออก ขุดลอกเอาตะกอนออก และวางมาตรการกำจัดวัชพืชตามระยะเวลาที่เหมาะสม

หมายเหตุ ข้อมูลใช้เพื่อการศึกษาวางแผน ไม่สามารถใช้อ้างอิงทางกฎหมายและคดีความ