



การตรวจสอบสภาพฝายและแนวทางแก้ไขปรับปรุงเพื่อเพิ่มประสิทธิภาพฝาย ในพื้นที่จังหวัดเชียงราย











รหัสฝายที่ : WCR051001201

ชื่อฝาย : ต้นสี(ลูกที่2)      ชื่อลำน้ำ : ต้นสี      ลำน้ำสาขาของ : ร่องธาร/แม่คง/น้ำพุ      ประเภทลำน้ำ : ลำเหมือง      วันที่สำรวจ : 19 เม.ย. 64  
 หมู่บ้าน : หมู่ที่ 12 โป่งแดงใหม่      ตำบล : ทวายขาว      อำเภอ : พาน      จังหวัด : เชียงราย  
 ก่อสร้าง เมื่อปี พ.ศ. : 2556      อายุฝาย : 8      หน่วยงานรับผิดชอบ : กรมชลประทาน      ใ้แบบมาตรฐาน : กรมชลประทาน

พิกัดฝาย			
X(UTM)	576348	Y(UTM)	2172653
ลักษณะทั่วไป			
ประเภทของสันฝาย : ฝายประตูระบาย		ความสูงสัน : 2.00 เมตร	ความกว้างสัน : 4.00 เมตร
ประตูระบายน้ำ : มี	ชนิดบานประตู : บานตรง	ขนาด (กว้าง*สูง) : 2.00*2.00	จำนวน : 2 ชุด
			ชนิดเครื่องยกบาน : เครื่องกว้านคันชัก
อาคารบังคับน้ำ : มี	แบบเปิด : ฝั้งซ้าย	ชนิดบานประตู : บานตรง	ชนิดเครื่องยกบาน : เครื่องกว้านคันชัก
ระบบส่งน้ำ : มี	ลักษณะคลอง : คลองดิน	ขนาดก้นคลองกว้าง : 1.00 เมตร	ความยาวประมาณ : 2.00 กิโลเมตรเมตร
ข้อมูลประวัติการซ่อม :			
ปี พ.ศ.	รายการซ่อม	หน่วยงาน	หมายเหตุ

ผลการตรวจสอบสภาพฝาย

สภาพฝายของแต่ละองค์ประกอบ (Element)			
1. ส่วนป้องกันเหนือน้ำ : ไม่มี	ไม่มีตะกอน	2. ส่วนเหนือน้ำ : <input checked="" type="checkbox"/> ดี <input type="checkbox"/> ค่อนข้างดี <input type="checkbox"/> ปานกลาง <input type="checkbox"/> ทรุดโทรม	ตะกอนมีน้อย
			
3. ส่วนควบคุมน้ำ : <input checked="" type="checkbox"/> ดี <input type="checkbox"/> ค่อนข้างดี <input type="checkbox"/> ปานกลาง <input type="checkbox"/> ทรุดโทรม		4. ส่วนท้ายน้ำ : <input checked="" type="checkbox"/> ดี <input type="checkbox"/> ค่อนข้างดี <input type="checkbox"/> ปานกลาง <input type="checkbox"/> ทรุดโทรม	ตะกอนมีน้อย
			
5. ส่วนป้องกันท้ายน้ำ : ไม่มี	ไม่มีตะกอน	6. ระบบส่งน้ำ : <input checked="" type="checkbox"/> ดี <input type="checkbox"/> ค่อนข้างดี <input type="checkbox"/> ปานกลาง <input type="checkbox"/> ทรุดโทรม	ตะกอนมีน้อย
			
พื้นที่รับน้ำของฝายและข้อมูลประกอบ		สภาพโดยรวมของฝายและแนวทางแก้ไขปรับปรุงเบื้องต้น	

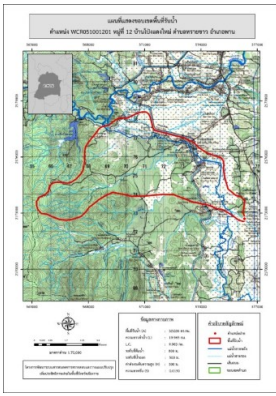

**ข้อมูลพื้นที่รับน้ำของฝาย**

A = 32.026 ตารางกิโลเมตร

L = 19.965 กิโลเมตร

LC = 9.982 กิโลเมตร

H = 300 เมตร

s = 0.015

c = 0

I = 0 มิลลิเมตร/ชั่วโมง

Return period = 100 ปี

อัตราการไหลสูงสุด = 2.871 ลบ.ม./วินาที

**สภาพโดยรวมของฝาย**

ส่วน Protection เหนือน้ำ : มีสภาพปกติ มีวัชพืชขึ้นน้อย ส่วนเหนือน้ำ : มีสภาพปกติมีวัชพืชขึ้นน้อย  
 ส่วนควบคุมน้ำ : มีสภาพปกติ ส่วนท้ายน้ำ : มีสภาพปกติ มีวัชพืชขึ้นน้อย ส่วน Protection ท้ายน้ำ :  
 มีวัชพืชขึ้นหนาแน่นไม่สามารถมองเห็นได้ ระบบส่งน้ำ : มีสภาพปกติมีวัชพืชขึ้นน้อย

**แนวทางแก้ไขปรับปรุงเบื้องต้น**

วางแผนการขุดลอกเอาตะกอนออก และกำจัดวัชพืชตามระยะเวลาที่เหมาะสม