



การตรวจสภาพฝายและแนวทางแก้ไขปรับปรุงเพื่อเพิ่มประสิทธิภาพฝาย ในพื้นที่จังหวัดเชียงราย



รหัสฝายที่ : WCR040900401

ชื่อฝาย : หุ่นหลวง ชื่อลำน้ำ : น้ำหวาง ลำน้ำสาขาของ : แม่น้ำลาว/แม่น้ำอิง ประเภทลำน้ำ : แม่น้ำสาขา วันที่สำรวจ : 30 เม.ย. 64
 หมู่บ้าน : หมู่ที่ 4 ตำบลเชียง ตำบล : ตำบล อำเภอ : เทิง จังหวัด : เชียงราย
 ก่อสร้าง เมื่อปี พ.ศ. : 2524 อายุฝาย : 40 หน่วยงานรับผิดชอบ : อบต.ตำบล ไซ้แบบมาตรฐาน : กรมชลประทาน

พิกัดฝาย			
X(UTM)	636933	Y(UTM)	2183963
ลักษณะทั่วไป			
ประเภทของสันฝาย : ฝายสันมน		ความสูงสัน : 3.50 เมตร	ความกว้างสัน : 60.00 เมตร
ประตูระบายน้ำ : มี	ชนิดบานประตู : บานตรง	ขนาด (กว้าง*สูง) : 2.00*1.50	จำนวน : 4 ชุด
			ชนิดเครื่องยกบาน : เครื่องกว้านคันชัก
อาคารบังคับน้ำ : มี	แบบเปิด : ฝั้งซ้าย	ชนิดบานประตู : บานตรง	ชนิดเครื่องยกบาน : เครื่องกว้านคันชัก
ระบบส่งน้ำ : มี	ลักษณะคลอง : คลองดิน	ขนาดก้นคลองกว้าง : 1.50 เมตร	ความยาวประมาณ : 2.00 กิโลเมตรเมตร
ข้อมูลประวัติการซ่อม :			
ปี พ.ศ.	รายการซ่อม	หน่วยงาน	หมายเหตุ

ผลการตรวจสอบสภาพฝาย

สภาพฝายของแต่ละองค์ประกอบ (Element)			
1. ส่วนป้องกันเหนื่อน้ำ : ไม่มี	ตะกอนมีน้อย	2. ส่วนเหนื่อน้ำ : <input checked="" type="checkbox"/> ดี <input type="checkbox"/> ค่อนข้างดี <input type="checkbox"/> ปานกลาง <input type="checkbox"/> ทรุดโทรม	ตะกอนมีน้อย
3. ส่วนควบคุมน้ำ : <input checked="" type="checkbox"/> ดี <input type="checkbox"/> ค่อนข้างดี <input type="checkbox"/> ปานกลาง <input type="checkbox"/> ทรุดโทรม	4. ส่วนท้ายน้ำ : <input checked="" type="checkbox"/> ดี <input type="checkbox"/> ค่อนข้างดี <input type="checkbox"/> ปานกลาง <input type="checkbox"/> ทรุดโทรม		ตะกอนมีน้อย
5. ส่วนป้องกันท้ายน้ำ : <input checked="" type="checkbox"/> ดี <input type="checkbox"/> ค่อนข้างดี <input type="checkbox"/> ปานกลาง <input type="checkbox"/> ทรุดโทรม	ตะกอนมีปานกลาง	6. ระบบส่งน้ำ : <input checked="" type="checkbox"/> ดี <input type="checkbox"/> ค่อนข้างดี <input type="checkbox"/> ปานกลาง <input type="checkbox"/> ทรุดโทรม	ตะกอนมีน้อย
พื้นที่รับน้ำของฝายและข้อมูลประกอบ		สภาพโดยรวมของฝายและแนวทางแก้ไขปรับปรุงเบื้องต้น	

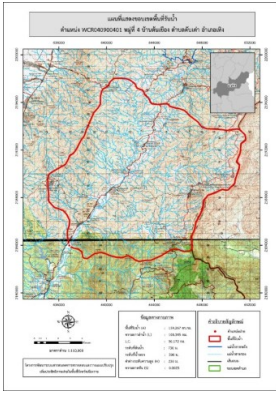

ข้อมูลพื้นที่รับน้ำของฝาย

A = 159.267 ตารางกิโลเมตร

L = 100.345 กิโลเมตร

LC = 50.172 กิโลเมตร

H = 230 เมตร

s = 0.002

c = 0

I = 0 มิลลิเมตร/ชั่วโมง

Return period = 500 ปี

อัตราการไหลสูงสุด = 23.942 ลบ.ม./วินาที

สภาพโดยรวมของฝาย

ส่วน Protection เหนือน้ำ : มีวัชพืชขึ้นหนาแน่นไม่สามารถมองเห็นได้ ส่วนเหนือน้ำ : มีสภาพปกติ มีวัชพืชขึ้นเล็กน้อย ส่วนควบคุมน้ำ : มีสภาพปกติ มีวัชพืชขึ้นเล็กน้อย ส่วนท้ายน้ำ : มีสภาพปกติ มีวัชพืชขึ้นเล็กน้อย ส่วน Protection ท้ายน้ำ : มีสภาพปกติ มีวัชพืชขึ้นปานกลาง ระบบส่งน้ำ : มีสภาพปกติ มีวัชพืชขึ้นน้อย

แนวทางแก้ไขปรับปรุงเบื้องต้น

สภาพโดยรวมปกติยังใช้งานได้ ดังนั้นควรกำจัดวัชพืชออก ขุดลอกเอาตะกอนออก และวางมาตรการกำจัดวัชพืชตามระยะเวลาที่เหมาะสม